



人間ドックのご案内

人生100年時代
自覚症状のない病気を
早期に発見して健康寿命を延ばしましょう



松本歯科大学病院健診センター

歯科と医科の連携医療を実現 良質で高度な健康づくりを支援

健康運動指導士による
運動指導

日本膵臓学会専門医が診る
膵臓検診

当院人間ドック
三本の柱

県内で唯一の歯科大学が提供する
歯科検診

日本膵臓学会専門医が診る
膵臓検診

膵臓がんを発見するのは難しいといわれています。膵MRIと膵超音波と膵腫瘍マーカーを組み合わせることで、膵臓の疾患を効率よく発見できます。膵臓が気になる、膵臓がんの危険因子がある方は、しっかり検査することをお勧めします。

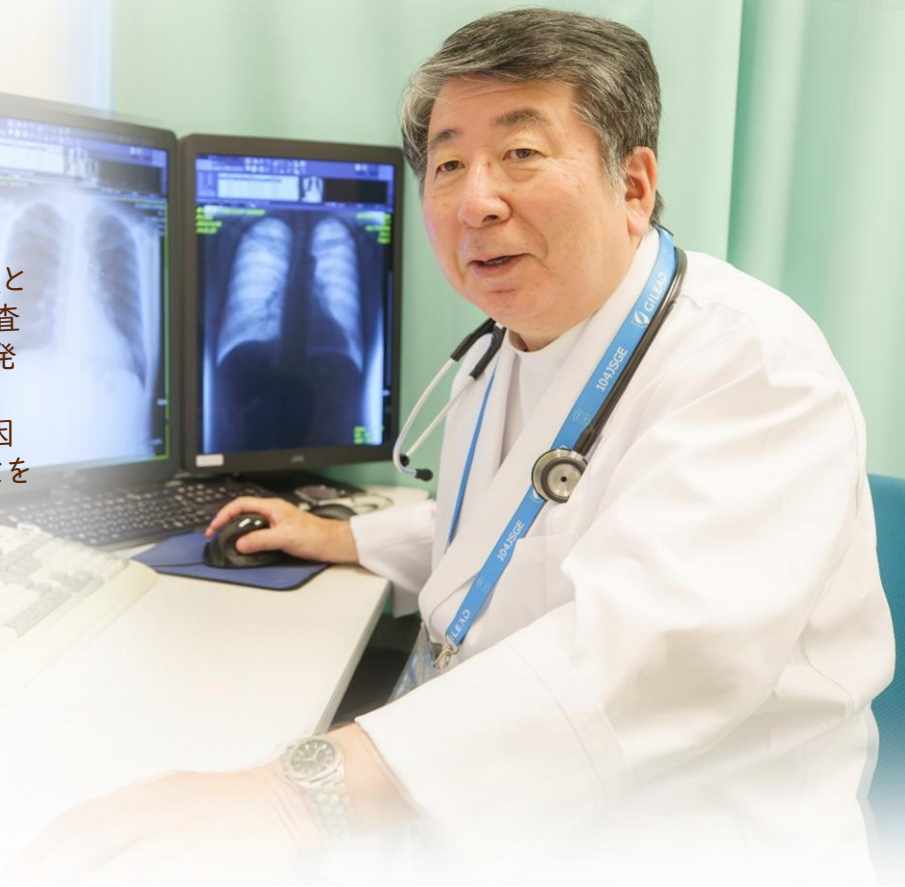

県内で唯一の歯科大学が提供する 歯科検診

口腔内の健康を守ることは、全身の健康や疾病予防にも大きな力を発揮し、健康寿命を延ばします。当院のドックには歯科医師による歯科検診（パノラマX線撮影・口腔内診査）がコース内に含まれております。専門的な知識を持った歯科医師が、むし歯・歯周病・口腔内がん・顎関節症などの精査診断を行います。この機会に口腔内をチェックしましょう。



健康運動指導士による 運動指導

体組成分析装置（In Body）で、筋肉量、体脂肪量・体脂肪率などを測定し、運動に関する個別指導を実施します。体力・筋力に合わせて初めての方でも安全に体を動かせる効果的で正しい運動をご提案します。健康運動指導士が作成したトレーニングメニューを実践し、健康維持につなげましょう

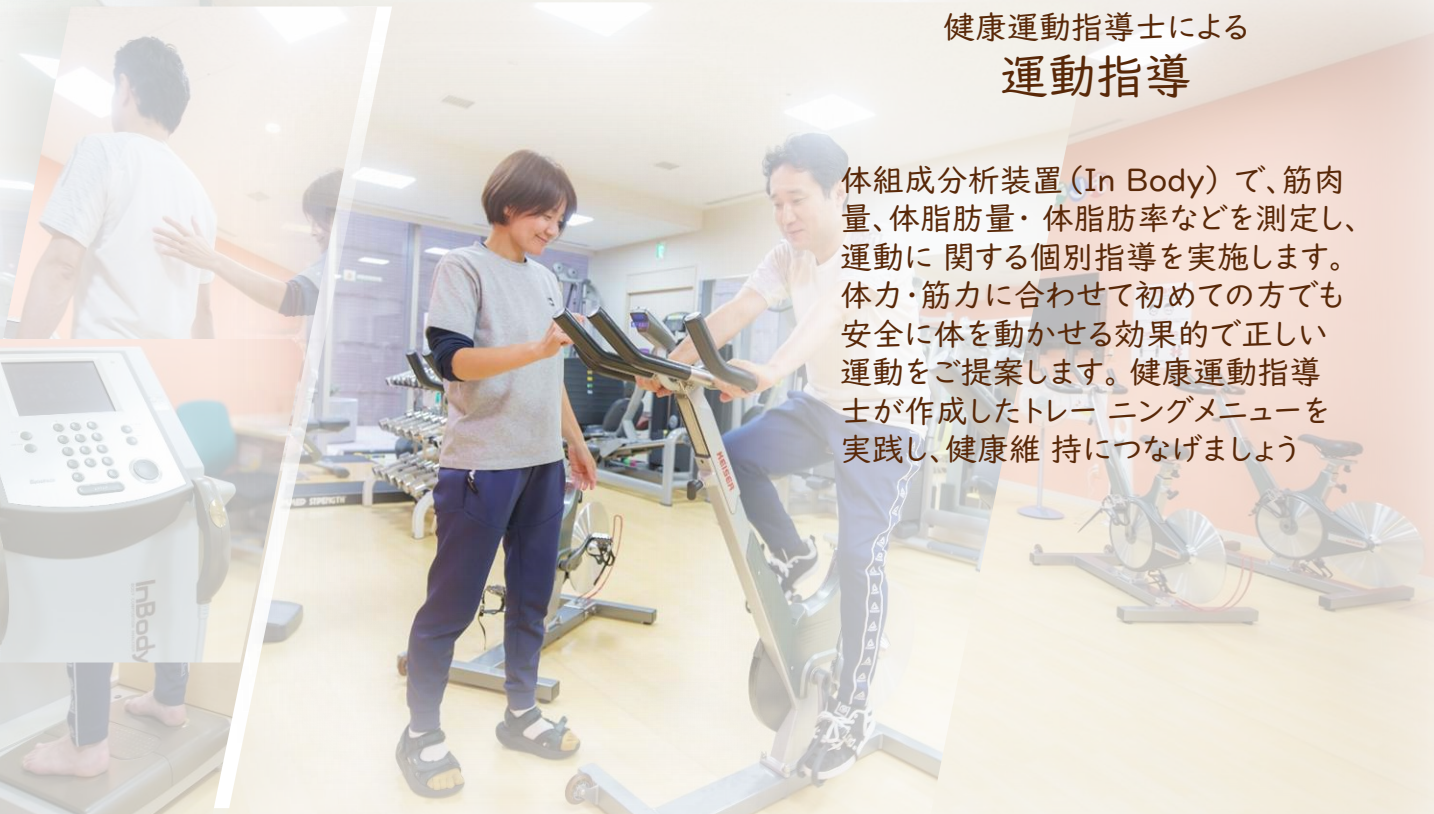

一泊ドック 〈プレミアム〉

月～金

所要時間：2日間
89,800円（税込）

歯科大が推奨する3つの柱を網羅したフルコースドック

- 膵臓検診（膵MRI、膵超音波、膵腫瘍マーカー）
- 歯科検診（歯科医師による口腔内診査）
- 運動指導（健康づくりセンターでの健康運動指導士による運動指導）

他にも、肝健康度チェック、腫瘍マーカー、膀胱超音波、骨密度超音波などをコース内に設定。

さらに、豊富なオプションをお選びいただけるスケジュール設定が可能です。

基本項目	歯科検診	
膵MRI	膵超音波	糖負荷試験
膵腫瘍マーカー	大腸腫瘍マーカー	肝健康度チェック
膀胱超音波	骨密度超音波	
健康づくりセンター（運動指導）	In Body	

当日のスケジュール例

1日目

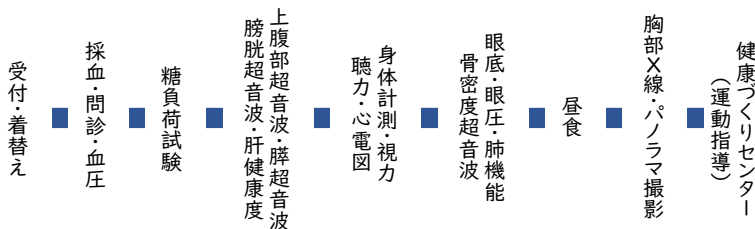

2日目

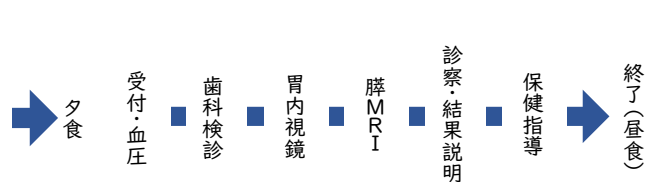

膵超音波

眼底

膵MRI

保健指導

膵臓検診は膵MRIと膵超音波

膵MRI

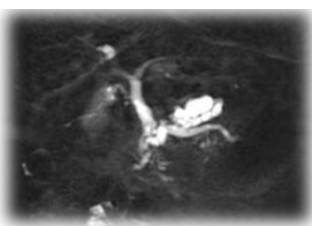

膵臓を中心に腹部のMRIを撮影します。膵超音波よりも客観的で体型やガスの影響を受けにくく、膵管の異常や膵臓の腫瘍を効率的に発見することができます。

膵超音波

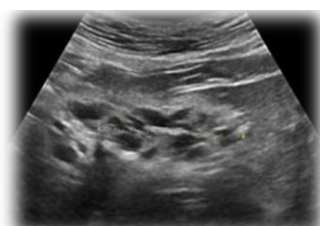

通常の腹部超音波で膵臓を観察し、その後水を飲んで胃を膨らませ、胃のうしろにある膵臓を見やすくし様々な角度から観察を追加します。病変や膵管の詳細な観察に適しています。

健康づくりセンターを利用した運動指導

「健康増進施設」「指定運動療法施設」に認定されている健康づくりセンターの健康運動指導士が INBODYの測定結果や、生活習慣などに合わせた個別の運動指導を行います。

体の状態に合わせて無理なく継続できる運動をご提案し、人間ドック後の健康な生活の支援を行っています。



肝健康度チェック (SWE/ATI/FIB4-index)

- *SWEは、肝臓の硬さを調べます。
- *ATIは脂肪肝を数値化します。
- *FIB-4 indexは肝臓の線維化の進行を推測します。(血液検査)

これらの数値から肝臓が線維化していないか、脂肪肝、肝炎や肝硬変の疑いがないかを判定します。

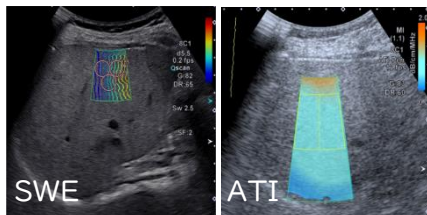

膀胱超音波

尿をしっかり溜めて、膀胱の壁を伸ばして観察することで、無症状の小さな膀胱がんを見つけます。

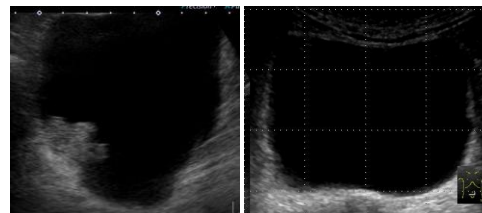

宿泊のご案内

一泊ドックのご宿泊は、院内の宿泊室をご案内いたします。

各室テレビ、シャワー室、トイレが完備されておりますので、検査終了後はゆったりとおくつろぎください。

売店、病院ラウンジもご利用いただけます。



おすすめの追加オプション※オプション詳細はP.10へ

甲状腺検診セット

大腸内視鏡

胸部CT

一泊ドック 〈ベーシック〉

月～金

所要時間:2日間
69,300円(税込)

一泊ドックの標準コース

運動指導、糖負荷検査、膀胱超音波、骨密度などがコース内に設定されています。

時間に余裕のあるスケジュールのため、豊富なオプション検査からご自身が気になる項目を追加し、カスタマイズすることもできます。

基本項目	歯科検診	
痔MRI	痔超音波	糖負荷試験
痔腫瘍マーカー	大腸腫瘍マーカー	肝健康度チェック
膀胱超音波	骨密度超音波	
健康づくりセンター (運動指導)	In Body	

当日のスケジュール例

1日目

2日目

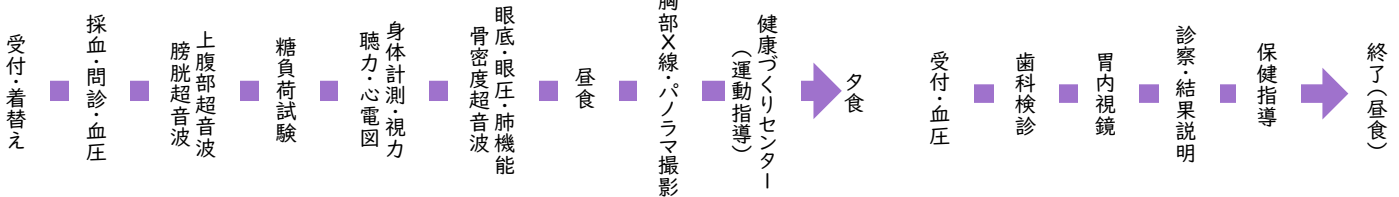

心電図



X線パノラマ撮影



口腔内診査



運動指導

おすすめの追加オプション※オプション詳細はP.10へ

脳・血管検査セット

大腸内視鏡

乳がん検診セット

胸部CT

甲状腺検診セット

腫瘍マーカー

半日ドック

月～土

所要時間:4時間程度
40,700円(税込)

人間ドック基本コース

忙しい方や標準のコースをご希望の方にお勧めです。

追加可能なオプション検査を組み合わせ、ご自分に合った人間ドックにカスタマイズできます。

基本項目

歯科検診

膵MRI

膵超音波

糖負荷試験

膵腫瘍マーカー

大腸腫瘍マーカー

肝健康度
チェック

膀胱超音波

骨密度超音波

健康づくりセンター
(運動指導)

In Body

当日のスケジュール例

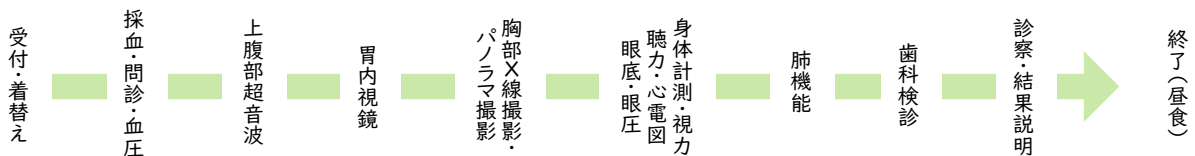

胸部X線

眼圧

身体計測

視力

おすすめの追加オプション※オプション詳細はP.10へ

脳・血管検査セット

胸部CT

乳がん検診セット

甲状腺検診セット

腹部CT

腫瘍マーカー

膵臓ドック

月～金

所要時間：6時間程度
72,600円／52,800円（税込）

膵臓検診を1日で検査する充実ドック

膵臓検診1項目、歯科検診と腫瘍マーカーがコース内に含まれており、
半日ドックよりも充実した検査内容を1日で受診頂けます。
健康が気になる方、1日での膵臓検診をご希望の方にお勧めです。



当日のスケジュール例

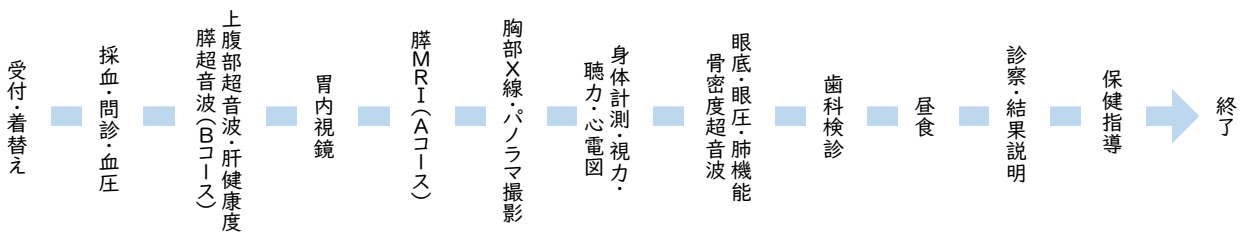

採血



聴力



骨密度



診察

膵臓検診は選べる2コース

Aコース

膵MRI

72,600円



膵臓を中心に腹部のMRIを撮影します。膵超音波よりも客観的で体型やガスの影響を受けにくく、膵管の異常や膵臓の腫瘍を効率的に発見することができます

Bコース

膵超音波

52,800円



通常の腹部超音波で膵臓を観察し、その後水を飲んで胃を膨らませ、胃のうしろにある膵臓を見やすくし様々な角度から観察を追加します。病変や膵管の詳細な観察に適しています。

膵臓がんは発見が難しく、予後が悪いといわれています。しかし、早期に発見することで以前よりも治療ができるようになりました。特に危険因子のある方は、定期的な検査をお勧めします。

膵臓がんの危険因子

- 家族に膵臓がんにかかった人がいる
- 膵臓の嚢胞や膵管拡張をいわれたことがある
- 膵炎になったことがある
- 糖尿病
- アルコールをたくさん飲む
- 喫煙



膵超音波



病院エントランスホール

おすすめの追加オプション※オプション詳細はP.10へ

脳・血管検査セット

甲状腺検診セット

胸部CT

脳ドック



月～土

所要時間：4時間程度
39,600円

脳の検査に特化したコース

脳疾患が気になる方にお勧めです。

※脳ドックには歯科検診と胃内視鏡がございませんのでご注意ください。

※画像検査 (MRI・頸動脈超音波等) の結果説明は希望者のみ後日実施いたします。

当日のスケジュール例

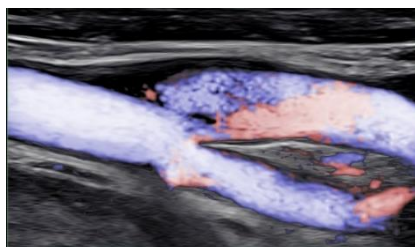
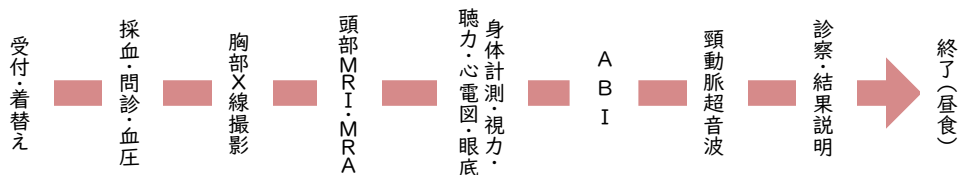

頸動脈超音波



ABI

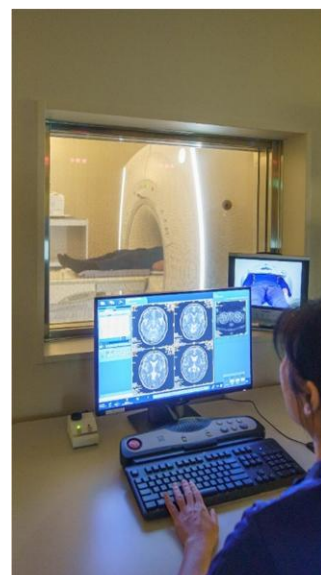

脳MRI

おすすめの追加オプション※オプション詳細はP.10へ

認知症検査(MMSE+VSRAD)

甲状腺検診セット

腫瘍マーカー

LOX-index

心不全マーカー (NT-proBNP)

オプション項目説明・料金 2026年4月1日～

心臓や動脈硬化が気になる

頸動脈超音波検査

料金 6,600円

頸動脈内を超音波で観察し、動脈硬化の有無を調べます。頸動脈は全身の動脈硬化を反映します。プラークや動脈硬化で頸動脈が詰まると脳梗塞を引き起こす可能性があります。

ABI検査

料金 1,980円

両手両足の血圧と脈波を測定し、血管の硬さや詰りを調べます。主に閉塞性動脈硬化症など下肢の動脈硬化を反映します。

LOX-index

料金 13,200円

血液中の動脈硬化を進ませるたんぱく質を測定し将来の動脈硬化を予測します。

心不全マーカー

料金 2,750円

NT-proBNPを調べます。心筋梗塞など心不全の時に血液中で高値になります。

ピロリ菌が気になる

ABC検査

料金 4,730円

血液中のペプシノーゲンとピロリ抗体の組み合わせで胃の健康度をチェックします。また、胃内視鏡検査を受ける間隔の参考にもなります。

ヘリコバクター・ピロリ抗体検査

料金 1,650円

ピロリ菌に感染しているかどうかを、血液中に抗体があるか検査して判定します。

尿素呼吸検査（ピロリ菌）

料金 5,500円

薬剤を飲んで呼吸を調べ、ピロリ菌に感染しているかを調べます。

肺がんが気になる

胸部CT検査

料金 11,000円

胸部CTは胸部X線画像よりも肺がんの検出に長けています。喫煙者や副流煙に暴露されている方は特にお勧めです。

喀痰細胞診

料金 2,420円

喫煙者で痰が絡む方は特にお勧めします。ご自分で痰を採取し持参していただきます。

アレルギーが気になる

View39

料金 15,000円

血液検査でアレルギーの原因となるアレルゲンを39種類調べます。

脳や認知症が気になる

頭部MRI/頭頸部MRA検査

料金 20,900円

MRI/MRAは磁気と電波で画像を作ります。脳MRIは脳梗塞や脳腫瘍など主に脳そのもの（脳実質）を、頭頸部MRAは脳動脈瘤や血管の狭窄や詰まりなど血管の病気を調べます。

認知機能検査(MMSE)

料金 1,100円

簡単な質問（11問）に答え、点数によって認知機能を判定します。簡易式のため異常がある場合はより詳しい検査を行う必要があります。

認知症検査(MMSE+VSRAD)

料金 3,300円

頭部MRI検査に追加できます。VSRADはMRIでアルツハイマー型認知症の時に萎縮する海馬を調べます。個人差があり、認知機能検査(MMSE)も一緒にを行い、総合的に判断します。

脳・血管検査セット

セット価格でお得料金 26,290円

頭部MRI/頭頸部MRA、頸動脈超音波検査、ABIのセット

骨や運動機能が気になる

骨密度超音波検査

料金 990円

超音波で足のかかとを測ります。簡単に毎年繰り返し検査できるので経過観察に最適です。

骨密度X線検査（DXA法）

料金 4,400円

放射線で腰椎(腰の骨)と大腿骨の骨密度を調べます。精度が高く、骨密度が低いと言われたことのある方は一度しっかりと調べましょう。

In Body(体組成測定)

料金 1,650円

筋肉量や脂肪量などを調べます。また、腕や脚の筋肉量に偏りがないかも同時に測ります。

大腸が気になる

大腸内視鏡検査

料金 24,200円

大腸内をカメラで観察します。体に負担のかかる検査ですが、癌やポリープを直接見るのでできる精度の高い検査です。

肝臓が気になる

肝健康度チェック(腹部超音波実施時のみ追加可能)

料金 500円

SWEは肝臓の硬さを調べます。ATIは脂肪肝(減衰)を数値化します。FIB4-indexは血液で肝臓の線維化の進行を推測します。これらの数値から肝炎や肝硬変の疑いがないかを判定します。

女性特有の病気が気になる

子宮頸がん検診

料金 6,600円

経膈超音波検査と子宮頸部細胞診を行います。20代や30代でも子宮頸がんにかかる可能性はあり、定期的に検診を受けることが大切です。

マンモグラフィ検査(2方向)

料金 5,720円

放射線で乳房を撮影します。板で挟み薄くのばし、病変を見やすくして行います。高濃度乳腺の方は病変が見つからないため超音波検査と併用することをお勧めします。

乳房超音波検査

料金 4,400円

超音波で乳房を観察します。被曝がないため妊娠中や授乳中でも検査を行うことができます。微細石灰化の観察は苦手ですが、しこりや乳管の観察は得意です。マンモグラフィ検査と併用するとより精度が上がります。

乳がん検診セット

セット価格でお得料金 8,800円

マンモグラフィと超音波を同時に受けることで乳がんの発見率上昇が期待できます。

甲状腺が気になる

甲状腺機能検査

料金 4,400円

血液中の甲状腺ホルモン(freeT3・freeT4)と甲状腺刺激ホルモン(TSH)を測りバセドウ病(機能亢進)や橋本病(機能低下)を調べます。

甲状腺超音波検査

料金 4,400円

甲状腺を超音波で観察します。がんをはじめとするしこりやバセドウ病(機能亢進)や橋本病(機能低下)などの変化を調べます。

甲状腺検診セット

セット価格でお得料金 6,600円

血液中の甲状腺ホルモン値と甲状腺超音波の結果からより正確な診断ができます。

とにかくがんが気になる

腫瘍マーカー(※項目により料金は異なります)

料金 1,320円～

腫瘍マーカー(項目はP.12を参照)は対象のがんになった時に特異的なたんぱく質が血液中で増えることを利用してがんを調べます。

短時間で全部みたい

胸腹部CT検査

料金 18,920円

胸部から骨盤までを検査します。単純CTですがスクリーニングとしては有効です。体が大きい方やおなかにガスが溜まりやすい方、超音波検査で見つらいといわれた方などはお勧めです。

項目・料金一覧表(税込)

検査区分	基準項目	1泊ドック		日帰りドック		脳ドック	料金	
		1泊ドック (プレミアム) 89,800円	1泊ドック (ベーシック) 69,300円	臓器ドック 72,600円 (A: 臓MRI) 52,800円 (B: 臓超音波)	半日ドック 40,700円	脳ドック 39,600円		
身体計測	身長・体重・肥満度・BMI・腹囲・体脂肪率	○	○	○	○	○		
視聴覚	視力・眼底・聴力(1000Hz・4000Hz)	○	○	○	○	○		
	眼圧	○	○	○	○	-		
循環器	血圧・心拍数	○	○	○	○	○		
	心電図	○	○	○	○	○		
肺機能	呼吸機能(1秒率・%肺活量・%1秒量)	○	○	○	○	-		
呼吸器	胸部X線(2方向)	○	○	○	○	○		
腹部	上腹部超音波	○	○	○	○	-	500円	
	肝健康度チェック(SWE/ATI/FIB4-index)	○	▲	○	▲	-		
	膀胱超音波	○	○	-	-	-		
消化管	胃内視鏡(または胃X線)	○	○	○	○	-		
膵臓	膵MRI・膵超音波	○	-	△どちらか一方	-	-		
尿一般	比重・pH・ウロビリノーゲン	○	○	○	○	-		
	蛋白・糖・潜血(定性)	○	○	○	○	○		
	尿沈査△は尿蛋白・尿潜血が陽性の場合実施	△	△	△	△	△		
便	便潜血(2回法)	○	○	○	○	-		
血液	肝機能	総蛋白・Alb・GOT(AST)・GPT(ALT)・ ?GTP・ALP	○	○	○	○	○	
		LDH・コリンエステラーゼ・A/G比・総ビリルビン	○	○	○	○	-	
	脂質	総コレステロール・LDLコレステロール HDLコレステロール・L/H比・中性脂肪	○	○	○	○	○	
		空腹時血糖・HbA1C	○	○	○	○	○	
	糖代謝	糖負荷試験(1時間値・2時間値)	○	○	-	-	-	
		膵臓	アミラーゼ	○	○	○	○	-
	腎機能	クレアチニン・尿素窒素・eGFR	○	○	○	○	○	
	痛風	尿酸	○	○	○	○	○	
	電解質	Na・K・Cl・Ca	○	○	○	○	-	
		血清鉄	○	○	○	○	-	
血液一般	白血球・赤血球・ヘモグロビン・ヘマトクリット・血小板	○	○	○	○	○		
	血液像・MCV・MCH・MCHC・血液型(初回のみ)	○	○	○	○	-		
血清	CRP	○	○	○	○	-		
	HBs抗原・HCV抗体・梅毒(すべて定性)	○	○	○	○	-		
腫瘍マーカー	大腸(CEA)	○	▲	○	▲	▲	1,320円	
	前立腺(PSA)	男性○	男性○	男性○	男性○	▲	1,430円	
	卵巣(CA125)	女性○	女性○	女性○	女性○	▲	1,760円	
	膵(CA19-9、DUPAN-2)	○	▲	○	▲	▲	2,750円	
運動	骨密度超音波	○	○	○	▲	-	990円	
	In Body	○	○	▲	▲	-	1,650円	
	健康づくりセンター体験 (In Body・運動指導など)	○	○	-	-	-		
歯科	歯科検診(X線パノラマ撮影・口腔内診査)	○	○	○	○	-		
説明	医療面接(問診)	○	○	○	○	○		
	医師診察・結果説明	○	○	○	○	○		
	保健指導(△は希望者のみ)	○	○	○	△	-		

○ コース内 △ 条件付きコース内追加 ▲ オプション - 設定なし

※実施日以外は別日の設定となります

基本項目一覧	身長体重・体脂肪率・腹囲・視力・聴力・血圧・心拍数・呼吸機能・心電図・眼底・眼圧・胃内視鏡・上腹部超音波 胸部X線・血液検査・前立腺または卵巣腫瘍マーカー・尿検査・便潜血・歯科検診・医療面接(問診)・医師診察・結果説明
--------	--

ドック用オプション項目説明・料金(税込)2026年4月1日現在

※実施できる曜日が限られている検査もあるため、原則、オプションのお申込みは事前予約をお願いいたします。
当日お申込みの場合、実施できない場合がございます。

検査区分	項目	内容	料金	
循環器	LOX-index	将来の脳梗塞や心筋梗塞の発症リスクを評価する	13,200円	
	心不全マーカー (NT-proBNP)	心不全のリスクを評価する	2,750円	
	腫瘍マーカー	食道 (SCC)	主に食道がんで高値となる	1,320円
		肺 (CYFRA・ProGRP)	主に肺がんで高値となる	4,840円
		肝 (AFP・PIVKA-II)	主に肝臓がんで高値となる	3,410円
		大腸 (CEA)	主に大腸がんで高値となる	1,320円
		前立腺 (PSA)	主に前立腺がんで高値となる	1,430円
		卵巣 (CA125)	主に卵巣がんで高値となる	1,760円
		膵 (CA19-9、DUPAN-2)	主に膵臓がんで高値となる	2,750円
		2項目セット (大腸+膵)		3,520円
		3項目セット (大腸+膵+前立腺または卵巣)		4,400円
	肝炎	HBs抗原(定性)・HCV抗体(定性)	現在のB型肝炎感染の有無・C型肝炎感染の有無を調べる	2,079円
		HBs抗原(定性)	現在のB型肝炎感染の有無を調べる	1,760円
		HBs抗体	過去のB型肝炎感染またはワクチンでの抗体価を調べる	1,760円
	その他	リウマチ(RF定量)	リウマチ疾患で高値となる	330円
		1抗体(麻疹・風疹・水痘・ムンプス)	それぞれの疾患に対する抗体価を調べる	2,970円
		4抗体セット(麻疹・風疹・水痘・ムンプス)	それぞれの疾患に対する抗体価を調べる	8,800円
		血液型(ABO式・Rh式)	ABO式・Rh式の血液型を調べる	440円
	消化管	ヘリコバクター・ヒトロ抗体(血液)	ヒトロ菌感染の有無を、血液中に抗体があるか検査して判定する	1,650円
ABC検診(ヘリコバクター+ヒトロ抗体)(血液)		血液中のヘリコバクターとヒトロ抗体の組み合わせで胃の健康度をチェックする	4,730円	
尿素呼吸(ヒトロ菌)		薬剤を飲んで呼吸を分析し、ヒトロ菌感染の有無を調べる	5,500円	
大腸内視鏡		カメラで大腸内を観察し、がんやポリープなどを発見する	24,200円	
脳・血管	ABI(血圧脈波)	血管の詰まりや硬さから下肢の動脈硬化や血管年齢を評価する	1,980円	
	頸動脈超音波	超音波で頸動脈を観察し全身の動脈硬化を評価する	6,600円	
	脳MRI・頭頸部MRA	脳疾患(脳腫瘍・脳梗塞・脳動脈瘤・血管狭窄など)の有無を評価する	20,900円	
	認知機能検査(MMSE)	簡単なテストで認知機能や記憶力を評価する	1,100円	
	認知症検査(VSRAD+MMSE) ※VSRADはMRI実施者のみ	主にアルツハイマー型認知症で萎縮する海馬をMRIで評価しMMSEと合わせて認知症を調べる	3,300円	
	脳・血管検査セット	ABI、頸動脈超音波、頭部MRI・頭頸部MRA検査のセット。血管の病気(動脈硬化等)、脳疾患(脳梗塞/脳腫瘍等)を総合的に判定する	26,290円	
胸部・腹部	胸腹部CT(内臓脂肪CTを含む)	CTで胸部から骨盤までを撮影し、結石や腫瘍などを調べる	18,920円	
	胸部CT	CTで胸部を撮影し、主に肺がんなどを調べる	11,000円	
	腹部CT(内臓脂肪CTを含む)	CTで腹部を撮影し、結石や腫瘍などを調べる	11,000円	
	内臓脂肪CT	CTで腹部を撮影し、内臓脂肪面積を測定する	2,200円	
呼吸器	睡眠時無呼吸症候群スクリーニング	簡易的に血中酸素飽和濃度を測定し睡眠時無呼吸症候群を調べる	3,190円	
	喀痰細胞診(喀痰)	痰の中の細胞を観察し、がん細胞の有無を調べる	2,420円	
	肺機能(肺活量・努力性肺活量)	肺の空気の出入を調べ、肺機能を評価する	1,320円	
甲状腺	甲状腺超音波	超音波で観察し、がん・良性腫瘍・パセドウ病・橋本病などを調べる	4,400円	
	甲状腺機能(freeT3,freeT4,TSH)(血液)	freeT3・freeT4・TSHを測りパセドウ病や橋本病などを調べる	4,400円	
	甲状腺検診セット	甲状腺超音波、甲状腺機能(freeT3,freeT4,TSH)検査のセット。	6,600円	
運動	骨密度X線(DXA法)	放射線で腰椎と大腿骨を測定する、精度が高い	4,400円	
	骨密度超音波	超音波でかかとを測定。DXAよりやや精度は落ちるが簡単に実施できる	990円	
	In Body	筋肉量、脂肪量、水分量、基礎代謝量と同時に腕や脚の筋肉量の偏りも測定する	1,650円	
	歩行測定	センサーを付けて10m歩き歩行の癖や左右差を評価する	3,300円	
乳房	マンモグラフィ(2方向)	乳房をX線撮影し、乳がんを調べる	5,720円	
	乳房超音波	乳房を超音波で観察し、乳がんを調べる	4,400円	
	乳がん検診セット	マンモグラフィ2方向、乳房超音波検査のセット。2つの検査を同時に行い、より精度の高い検査となる	8,800円	
子宮がん検診	子宮頸部細胞診・経膣超音波	経膣超音波と子宮頸部細胞診で子宮頸がんなど子宮・卵巣の疾患を調べる	6,600円	
アレルギー	View39	39種類のアレルギーの原因を調べる	15,000円	

画像・その他の検査

ドック 共通内容のご案内

経口・経鼻の選べる胃内視鏡



当センターの胃内視鏡は、カメラの挿入を経口・経鼻よりお選びいただけます。

個人差はありますが、基本的には経鼻の方が嘔吐反射やのどの違和感が少なく受けられるため、苦痛を軽減することができます。



歯科検診



歯科パノラマX線撮影と口腔内診査でむし歯や歯周病のみならず口腔内がんや顎関節症も診断します。

また、ドックをお受けいただいた受診者全員に当院が推奨する歯ブラシをお渡しいたします。是非ご使用ください。



レストランでの昼食



人間ドック終了後は大学内のレストランでお食事をお召し上がりいただけます。

フレンチ(コース料理)と中華(バイキング)よりお料理をお選びいただき、ゆったりとランチをお楽しみください。



フレンチレストラン『雷鳥』

中華レストラン『スターダスト』

《Q&A》

○人間ドックを受けなきゃダメ？

人間ドックは、40歳以上の日本人の死因1位から3位を占める“がん”“脳血管疾患”“心疾患”などを早期に発見することが目的です。

これらの疾患は主に生活習慣病（高血圧症・糖尿病・脂質異常症など）に起因することが知られています。自覚症状がないことも多く、人間ドックで偶然病気が発見されることも少なくありません。

人間ドックは企業の定期健康診断よりも充実した検査項目であるため、より幅広く早期に疾患を発見することができます。

現在健康に問題がないと思っている人でも、自分は大丈夫と過信せず、年に1回の人間ドックを継続して受けましょう。

○歯科検診で受診を勧められたら？

院内紹介とさせていただきます。
歯科検診の結果を治療に繋がめます。

【お問合せ先】

松本歯科大学病院

初診室（総合診断科・総合診療科） 0263-51-2119

口腔健康管理科（口腔プロケア） 0263-51-2307

	月～金	土
初診受付	8:30～11:00 13:00～16:00	8:30～11:00

○MRI検査で注意点はありますか？

MRI検査は、体内埋め込み型医療機器、体内金属（インプラント、ブリッジ、プレート、クリップなど）、刺青、アートメイクなどがある方はMRIを受けることができないため、必ず事前にお問合せください。

お持ち物

- ・ 健康保険証
- ・ 受診券/セット券（お持ちの方のみ）
- ・ 事前に送付された資料と検体

○歯科検診は必要？

日本人が歯を失う原因はむし歯と歯周病で6割を占めています。むし歯や歯周病は自覚症状が出るころにはかなり進行しています。歯科の定期検診で初期のむし歯や歯周病を発見できれば、歯を削らずに簡単な処置で済む場合があります。しかし、同じ歯に何度も治療を行うと、その歯の寿命はどんどん短くなります。

むし歯や歯周病で失った歯は元に戻ることはありません。
是非人間ドックと一緒に歯科検診も行いましょう！

○健康づくりセンターを利用できますか？

人間ドックご利用の方には特典がございます。
さらに一泊ドックの方は、3か月以内のお申込みで初回InBody測定とトレーニング指導料が無料となりますので、お得にご利用できます。お気軽にお問合せください。

【お問合せ先】

松本歯科大学病院

健康づくりセンター 0263-51-2304

	月・火・木・金	水
受付	9:00～13:00 14:00～18:00	10:00～13:30 15:00～19:30

○受診券や補助券は使用できますか？

お持ちの受診券や補助券によっては使用できないものもございますので、ご予約時にご確認ください。

お願い

- ・ オプションの追加は事前にご連絡ください
- ・ 資料をよく読みご来院ください
- ・ 日程のご変更、予約内容についてはお気軽にお問い合わせください

完全予約制

実施日/月曜日～土曜日
(祝日・年末年始・一部土曜日除く)

ご予約・お問い合わせ方法

電話予約 TEL **0263-51-2365** (直通)

予約受付時間/10時～17時(土日祝除く)

メール予約 info_kensin@mdu.ac.jp

◎メールに下記内容をご記載ください

件名 「健康診断予約」

本文

- 氏名(フリガナ)
- ご生年月日
- ご希望コース
- ご希望日
(第三希望日まで記入)

受診・結果報告

ご受診頂いてから2～3週間以内を
目安に結果を報告します

※後日検査の予定がある方は すべての検査終了後
になります

※婦人科検診と胃内視鏡検査で細胞組織検査を
行った方の結果は別送となる場合があります

お支払いについて

現金・各種クレジットに対応しております

VISA



※病院内に八十二銀行・ゆうちょ銀行のATMがあります

交通のご案内



※塩尻駅東ロー当院間のバスが月～土曜運行中

駐車場の案内



※無料駐車場を完備
※病院正面入り口から入り、右側
“健診センター受付”へ直接お越しください

 松本歯科大学病院健診センター

〒399-0781

長野県塩尻市広丘郷原1780

TEL:0263-51-2365(直通)

URL:<https://www.mdu.ac.jp/hospital/>

